

Lingspeak 3

3.0.410.0

Lingit AS

Innhold

Hva er Lingspeak 3?	1
Installasjon	2
Starte Lingspeak	3
Avslutte Lingspeak.....	3
Les opp tekst	4
Hovedvinduet	5
Lagre til lydfil.....	5
Opplesingsvinduet	6
Innstillinger	7
Innstillinger: Stemme	8
Innstillinger: Utseende	9
Innstillinger: Hurtigtaster	10
Innstillinger: Utklippstavle	11
Tips	12
Systemstatusfeltet i Windows 7.....	12
Automatisk pek og les.....	12

Hva er Lingspeak 3?

Lingspeak 3 er en skjermleser som i tillegg til å lese høyt også gir god støtte for visualisering av teksten. Det er lagt stor vekt på at skjermleseren skal være enkel å bruke. I tillegg til vanlig tekst kan Lingspeak lese opp nesten alle elementer du ser på skjermen, også knapper på verktøylinjer og valg i menyer.

Installasjon

Lingspeak 3 blir levert på en CD. For å installere må du ha en gyldig lisenskode for programmet. Lingit oppdaterer produktene kontinuerlig, og den nyeste versjonen kan du alltid laste ned fra nettsiden www.lingit.no. For å laste ned trenger du også en gyldig lisenskode. For systemansvarlige som skal installere Lingspeak 3: Se referansedokumentasjonen på installasjons-CD-en eller sjekk nettsiden www.lingit.no.

Starte Lingspeak

For å kjøre Lingspeak dobbeltklikker du på Lingspeak-snarveien på skrivebordet. Du kan også starte Lingspeak fra Start-menyen til Windows.

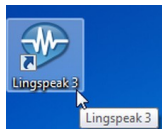

Lingspeak-ikonet på skrivebordet

Avslutte Lingspeak

For å avslutte Lingspeak velger du **Fil > Avslutt** i hovedvinduet. Du kan også avslutte Lingspeak ved å lukke hovedvinduet.

Lese opp tekst

Lingspeak kan lese opp tekst på to måter.

1. **Pek og les:** Pek på noe på skjermen med musen. Trykk og slipp **CTRL**-tasten. Lingspeak vil nå lese opp det elementet du pekte på.
2. **Kopier og les:** Marker en tekst på skjermen. Kopier den til utklippstavlen, enten ved å velge **Kopier** fra en meny, eller ved å trykke tastekombinasjonen **CTRL + C**. Lingspeak vil nå lese opp teksten du kopierte. (I innstillingene kan du slå av automatisk opplesning ved kopiering).

I begge tilfeller kan du følge med på teksten i opplesningsvinduet, der ord blir markerte etter hvert som de leses opp. For å avbryte opplesningen kan du trykke og slippe **CTRL**-tasten, eller venstreklikke på opplesningsvinduet.

Dersom du vil ha lest opp en større tekst, eller ønsker mer kontroll over opplesningen, kan du bruke hovedvinduet til Lingspeak.

Hovedvinduet

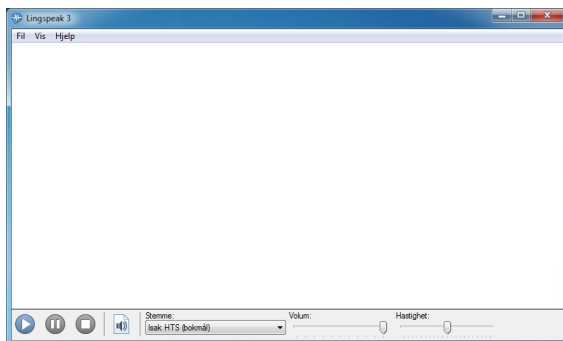

Hovedvinduet til Lingspeak

I hovedvinduet har du enkel tilgang til kontroller for å starte opplesning, stoppe opplesning, lagre en opplest tekst til lydfil, samt å endre stemme, volum og hastighet på stemmen. Lingspeak starter opplesningen fra markøren. Dersom du har markert en del av teksten, vil bare den markerte teksten bli lest.

Endringer i volum og hastighet skjer idet du foretar dem, men vær oppmerksom på at de fleste stemmer først endrer hastighet ved setningsskille.

Lagre til lydfil



Lagre til lydfil-knappen

Klikk **Lagre til lydfil**-knappen for å lagre den oppleste teksten som lydfil. Lingspeak lagrer i formatet WAV. Dette er et standardformat som enkelt kan brukes i andre program, som for eksempel iTunes.

Opplesingsvinduet

For å visualisere opplesningen vil Lingspeak utheve ord etter hvert som de leses. Om du ikke bruker hovedvinduet, vil teksten vises i opplesningsvinduet, som skifter størrelse og posisjon i forhold til elementet du får lest opp.

Dersom elementet som blir lest opp, er lite i forhold til den tilhørende teksten (f.eks. et ikon på en verktøylinje), vil det bli uthevet med en **indikator**-farge mens teksten blir vist i opplesningsvinduet på toppen av skjermen.

For å fremheve opplesningsvinduet enda mer, kan du skru på **fargefilteret** ved å trykke tastekombinasjonen **WIN + CTRL + Z**. Fargefilteret vil dekke skjermen utenfor opplesningsvinduet mens opplesningen skjer. I innstillingene kan du sette fargefilteret til å bli vist automatisk.

I innstillingene kan du enkelt velge farger, skrifttype og skriftstørrelse i de ulike vinduene til Lingspeak.

Innstillinger

For å åpne innstillingene velger du **Vis > Innstillinger** i hovedvinduet. I spalten til venstre ser du de ulike innstillingskategoriene.

Innstillinger: Stemme

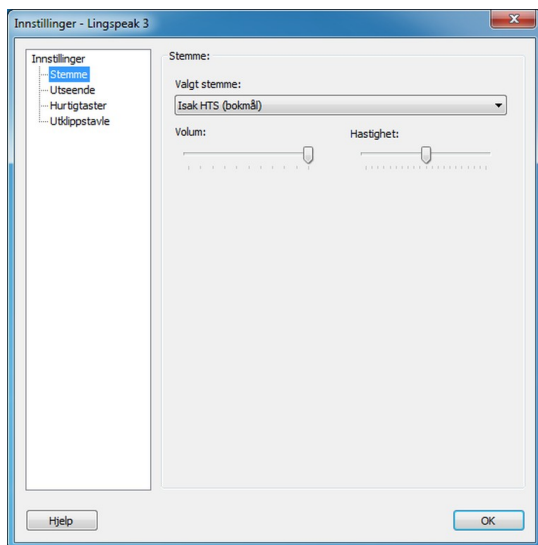

Her kan du velge stemme, volum på stemmen og hastighet på stemmen. Lingspeak kan bruke alle SAPI-kompatible stemmer.

Innstillinger: Utseende

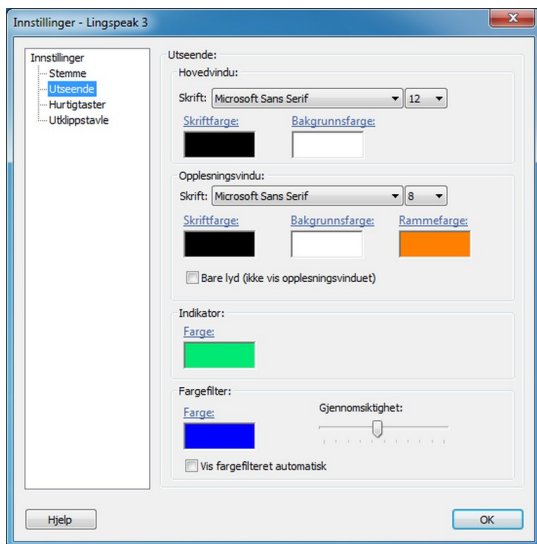

Her kan du velge skrifttype, skriftstørrelse, skrifffarge og bakgrunnsfarge for hovedvinduet og opplesningsvinduet. For opplesningsvinduet kan du også velge farge på rammen.

Dersom du vil deaktivere opplesningsvinduet, kan du krysse av for valget **Bare lyd**.

Du kan også velge farge på indikatoren og farge og i hvilken grad fargefilteret skal være gjennomsiktig. Dersom du krysser av for **Vis fargefilteret automatisk**, vil det alltid bli vist sammen med opplesningsvinduet.

Innstillinger: Hurtigtaster

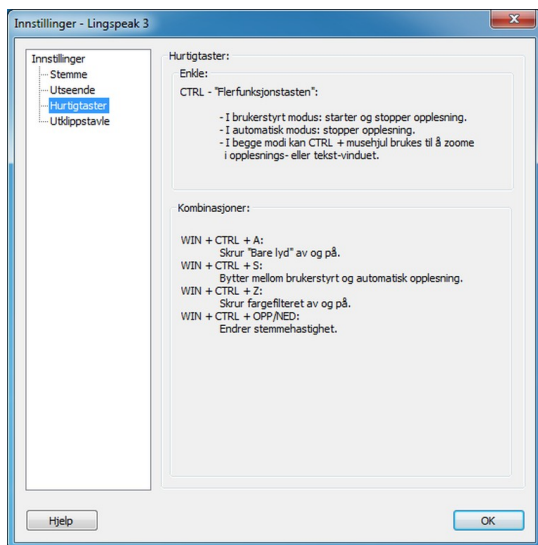

Her kan du se hvilke hurtigtaster som kan brukes med Lingspeak. Disse er:

CTRL	Starter og stopper opplesning
CTRL + musehjul opp/musehjul ned	Endrer skriftstørrelsen i hovedvinduet og opplesningsvinduet
WIN + CTRL + A	Skrur "bare lyd" av og på
WIN + CTRL + S	Bytter mellom brukerstyrt og automatisk opplesning
WIN + CTRL + Z	Skrur fargefilteret av og på
WIN + CTRL + PIL OPP/PIL NED	Endrer stemmens hastighet

Innstillinger: Utklippstavle

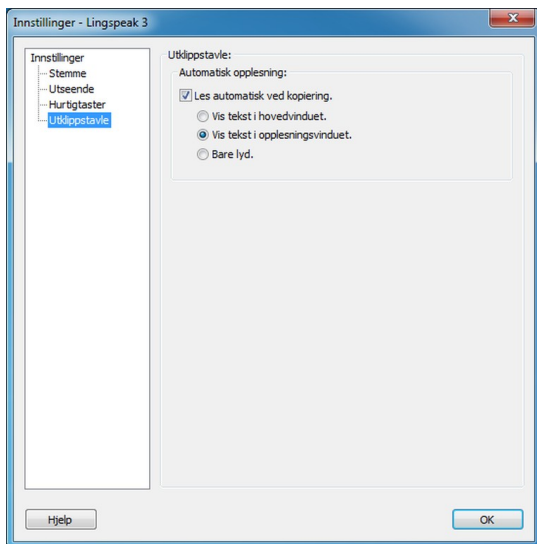

Dersom det er krysset av for **Les automatisk ved kopiering**, vil Lingspeak alltid lese det som blir kopiert til utklippstavlen. Merk at noen programmer av og til kopierer tekst til utklippstavlen på egen hånd!

For automatisk opplesning kan du også velge om teksten skal vises i hovedvinduet, i opplesningsvinduet eller om det bare skal være lyd.

Tips

Systemstatusfeltet i Windows 7

For at Lingspeak-ikonet alltid skal være synlig i systemstatusfeltet til Windows 7, kan du gjøre følgende:

1. Klikk pilen **Vis skjulte ikoner** til venstre for systemstatusfeltet.
2. Klikk **Tilpass** i vinduet som kommer frem.
3. Finn **Lingspeak 3** i listen over ikoner. Endre virkemåten til **Vis ikon og varsler**. Klikk **OK**.

Automatisk pek og les

Trykk tastekombinasjonen **WIN + CTRL + S** for å sette Lingspeak i automatisk modus. Lingspeak vil nå starte opplesning så snart du flytter musepekeren til et nytt element på skjermen. Trykk **WIN + CTRL + S** på nytt for å gå tilbake til brukerstyrt modus.